

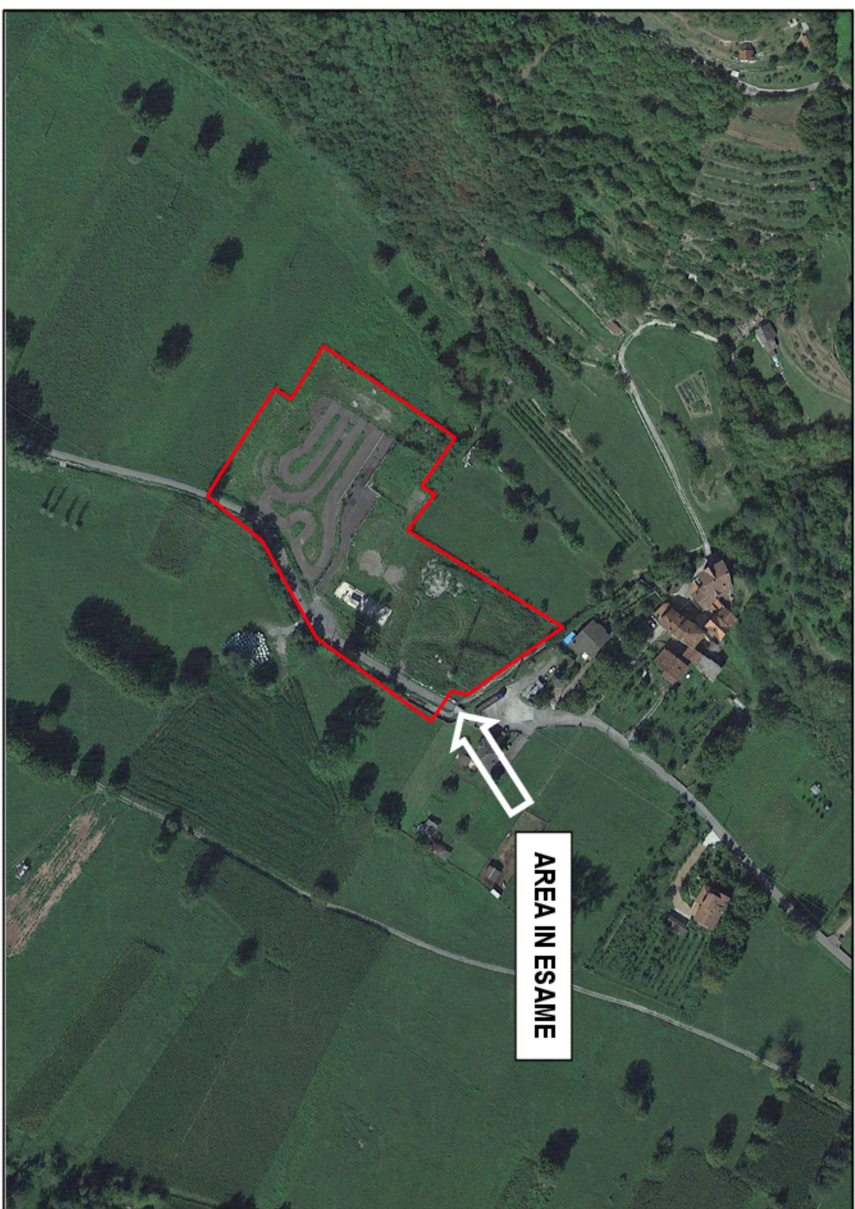

COMUNE DI LOSINE

Commitente: "FUUNVILAND s.r.l." - Via Casa Bianca, 182/A - 23040 - Esine (BS)

SUAP IN VARIANTE AL DGT SOCIETÀ "FUUNVILAND S.R.L." PER L'AMPLIAMENTO DI UN'AREA A DESTINAZIONE LUDICO-SPORTIVA LOCALITÀ TEZZE, VIA PRADA GRANDE, IN COMUNE DI LOSINE (BS)



VALUTAZIONE DELLE PROBLEMATICHE GEOLOGICHE E IDROGEOLOGICHE DEL BACINO IDROGRAFICO DELLA VALLE CORNA MARSA, IN COMUNE DI LOSINE (BS)

TAVOLA 04: Scenario di rischio e Piano di Evacuazione dei parcheggi adiacenti l'area Ludico-Sportiva

Pisogne, gennaio 2025

Dott.ssa Geol. Sonia Boticchio

Dott. Geol. Fabio Fenaroli



Prima stesura

Versione: rev.00

Via Giuseppe Pirelli, 5  
23055 Pisogne (BS)  
tel. 038 039 00 24  
geologo.fenaroli@gmail.com



PERCORSO DA SEGUIRE PER RAGGIUNGERE LE AREE DI EMERGENZA

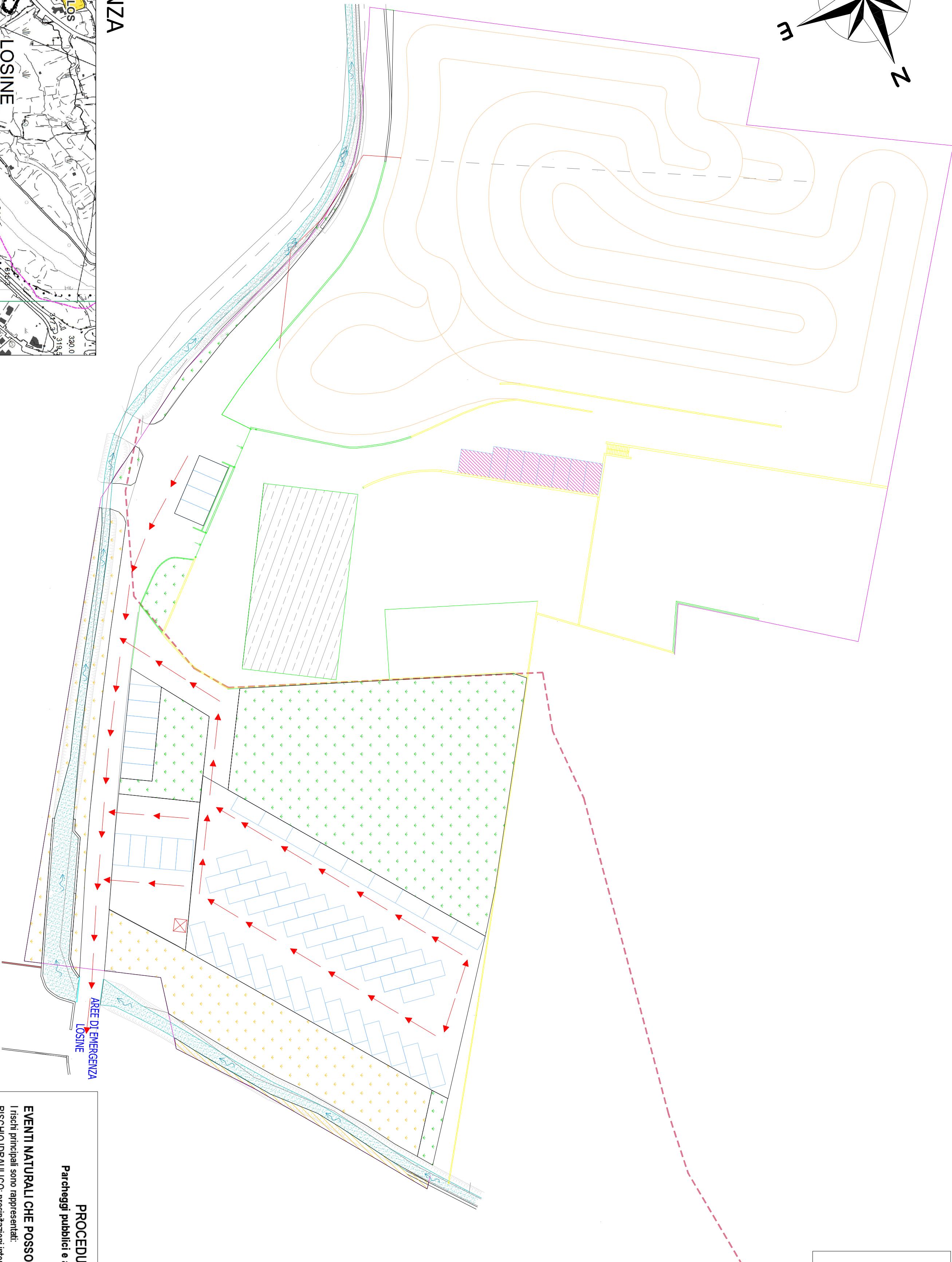
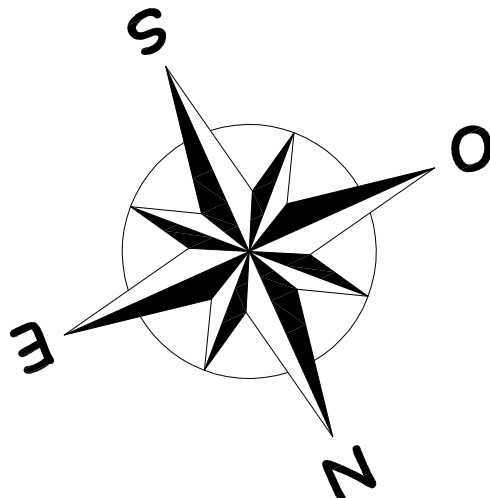
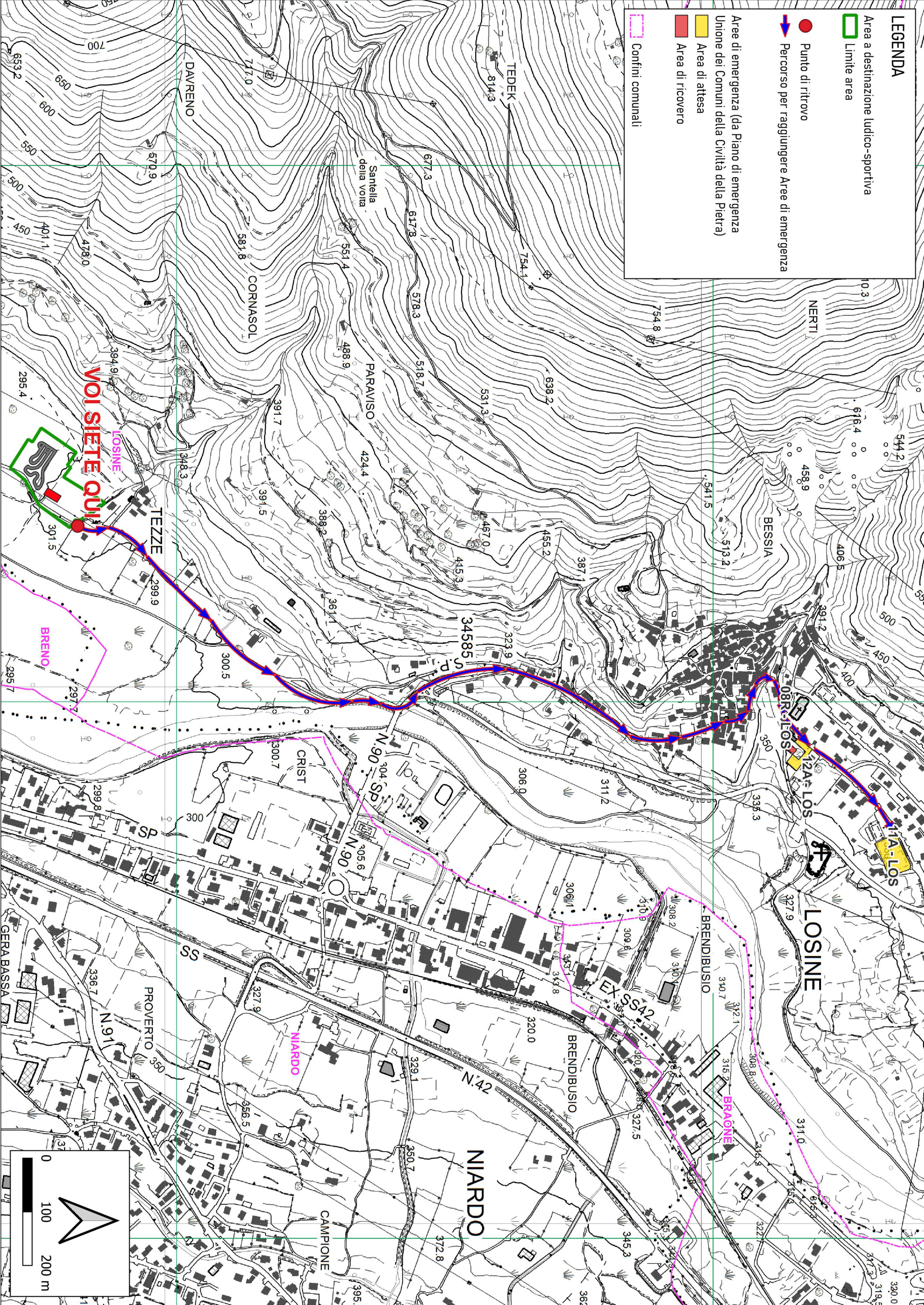

LEGENDA

Percorso da seguire in caso di emergenza



PROCECURA PROPOSTA PIANO DI EVACUAZIONE  
Parcheggi pubblici e a completamento dell'area Ludico-Sportiva Comune di Losine

EVENTI NATURALI CHE POSSO RAPPRESENTARE DEI RISCHI.

I rischi principali sono rappresentati:  
RISCHIO IDRAULICO: precipitazioni intense o prolungate possono innescare ondate di piena di fiumi e torrenti, che allagano le aree circostanti, danneggiando gravemente centri abitati, popolazione e infrastrutture. L'intensità del fenomeno e le condizioni del territorio influiscono sulla velocità e sull'estensione dell'area colpita, che può essere anche molto vasta.  
TEMPORALI FORTI: fulmini, raffiche di vento, grandine di medie-grosse dimensioni e a volte bombe d'aria sono fenomeni particolarmente intensi, che si possono sviluppare su aree relativamente ristrette. La rapida evoluzione e l'elevata localizzazione ne rendono difficile la previsione.  
VENTO FORTE: in particolari situazioni si possono scatenare venti intensi o a raffica, in grado di raggiungere intensità rilevanti e danneggiare impalcature, cancelli, alberi e strutture provvisorie, provocando difficoltà alla viabilità.

I CODICI COLORI DELLE ALLERTE

<b>CRITICITÀ VERDE (assente)</b>	non sono previsti fenomeni naturali che possano generare il rischio considerato
<b>CRITICITÀ GIALLO (ordinaria)</b>	sono previsti fenomeni naturali che possano dare luogo a situazioni usualmente e comunemente accettabili dalla popolazione e governabili a livello locale
<b>CRITICITÀ ARANCIONE (moderata)</b>	sono previsti fenomeni naturali che non raggiungono valori estremi, ma che possono interessare un'importante porzione del territorio o dare luogo a danni ed a rischi estesi per la popolazione
<b>CRITICITÀ ROSSO (elevata)</b>	sono previsti fenomeni naturali suscettibili di raggiungere valori estremi, che possono dare luogo a danni e rischi anche gravi per la popolazione e interessare in modo diffuso il territorio.

Il CFMR (Centro Funzionale di Monitoraggio dei Rischi Naturali) valuta i livelli di criticità, legati ai vari rischi previsti nelle successive 12/26 ore ed emette due tipi di comunicazioni, a seconda dell'intensità/codice colore dei fenomeni.

Per essere costantemente informati e preparati ad ogni evenienza, a tutti i soggetti del sistema regionale di protezione civile è richiesto di collegarsi quotidianamente ai siti regionali e di scaricare l'app della Protezione Civile ALLERTALOM.

Secondo la D.G.R. 21 dicembre 2020 n. XI/4114 "Aggiornamento della delibera regionale per la gestione organizzativa e funzionale del sistema di allertamento per i rischi naturali ai fini di protezione civile" l'area dei parcheggi in località Tezze in Comune di Losine si trova nell'Area M-07 "Vallemonica - Bacino idrografico dell'Oglio sopralaciale (a monte del Lago d'Isèo).

<b>TIPO DI RISCHIO</b>	Idraulico, temporali forti e vento forte
<b>PRECURSORE</b>	Condizioni meteorologiche avverse (controllare gli avvisi di preallarme sull'app ALLERTALOM della Protezione Civile e Regione Lombardia) Potrebbero verificarsi allagamenti ed onde di piena con annessi danni alle strutture dell'area Ludico-Sportiva, alla viabilità di Via Prada Grande e alle costruzioni adiacenti l'area della Valle Corna Marsa, potrebbero verificarsi sradicamenti di alberi presenti nell'area.
<b>DANNI ATTESI</b>	Località Tezze, conche della Valle Corna Marsa. Comune di Losine
<b>LOCALITÀ INTERESSATE</b>	Durante eventi meteorologici particolarmente intensi nell'area potrebbe verificarsi l'ingrossamento e l'esondazione della Valle Corna Marsa, venti e tempeste di grande intensità che possono provocare accumulo di detriti e danni alle strutture in area.
<b>DESCRIZIONE FENOMENO ATTESO</b>	Fuori dai parcheggi pubblici e a completamento dell'area Ludico-Sportiva
<b>POPOLAZIONE COINVOLTA</b>	

In caso di evento inaspettato seguire le indicazioni del Piano di Evacuazione ed allontanarsi dall'area senza creare panico.